

***Tribunale di Viterbo – Ufficio Esecuzioni Immobiliari
Esecuzione R.G.E. n. 115/2019***

Fotografia n. 167

Collegiata. Piano secondo. Vista della camerata grande.



Fotografia n. 168

Collegiata. Piano primo. Blocco dei servizi igienici posto sopra l'edificio della palestra.



*Tribunale di Viterbo – Ufficio Esecuzioni Immobiliari
Esecuzione R.G.E. n. 115/2019*

Fotografia n. 169

Collegiata. Piano primo. Disimpegno da cui si accede ai servizio igienici di cui alla fotografia n. 168.



Fotografia n. 170

Collegiata. Piano secondo. Blocco dei servizi igienici accessibile dalla camerata grande.



*Tribunale di Viterbo – Ufficio Esecuzioni Immobiliari
Esecuzione R.G.E. n. 115/2019*

Fotografia n. 171

Collegiata. Piano terzo. Pianerottolo di arrivo del vano scala che prospetta sul cortile.



Fotografia n. 172

Collegiata. Piano terzo. Vista del corridoio.



Tribunale di Viterbo – Ufficio Esecuzioni Immobiliari
Esecuzione R.G.E. n. 115/2019

Fotografia n. 173

Collegiata. Piano terzo. Vista del corridoio.



Fotografia n. 174

Collegiata. Piano terzo. Vista dell'ultima stanza verso il Convento.



Tribunale di Viterbo – Ufficio Esecuzioni Immobiliari
Esecuzione R.G.E. n. 115/2019

Fotografia n. 175

Collegiata. Piano terzo. Blocco dei servizi igienici.



Fotografia n. 176

Collegiata. Piano terzo. Blocco dei servizi igienici. Vista del ripostiglio.



*Tribunale di Viterbo – Ufficio Esecuzioni Immobiliari
Esecuzione R.G.E. n. 115/2019*

Fotografia n. 177

Collegiata. Piano terzo. Stanza adiacente il vano scala che scende alla palestra.



Fotografia n. 178

Vano scala che conduce alla palestra. Vista del solaio di copertura.



*Tribunale di Viterbo – Ufficio Esecuzioni Immobiliari
Esecuzione R.G.E. n. 115/2019*

Fotografia n. 179

Collegiata. Piano terzo. Locale lungo il corridoio.



Fotografia n. 180

Collegiata. Piano terzo. Locale lungo il corridoio.



Tribunale di Viterbo – Ufficio Esecuzioni Immobiliari
Esecuzione R.G.E. n. 115/2019

Fotografia n. 181

Collegiata. Piano terzo. Locale lungo il corridoio.



Fotografia n. 182

Collegiata. Piano terzo. Locale lungo il corridoio.



Tribunale di Viterbo – Ufficio Esecuzioni Immobiliari
Esecuzione R.G.E. n. 115/2019

Fotografia n. 183

Collegiata. Piano terzo. Locale lungo il corridoio.



Fotografia n. 184

Collegiata. Piano terzo. Scala per l'area soppalcata.

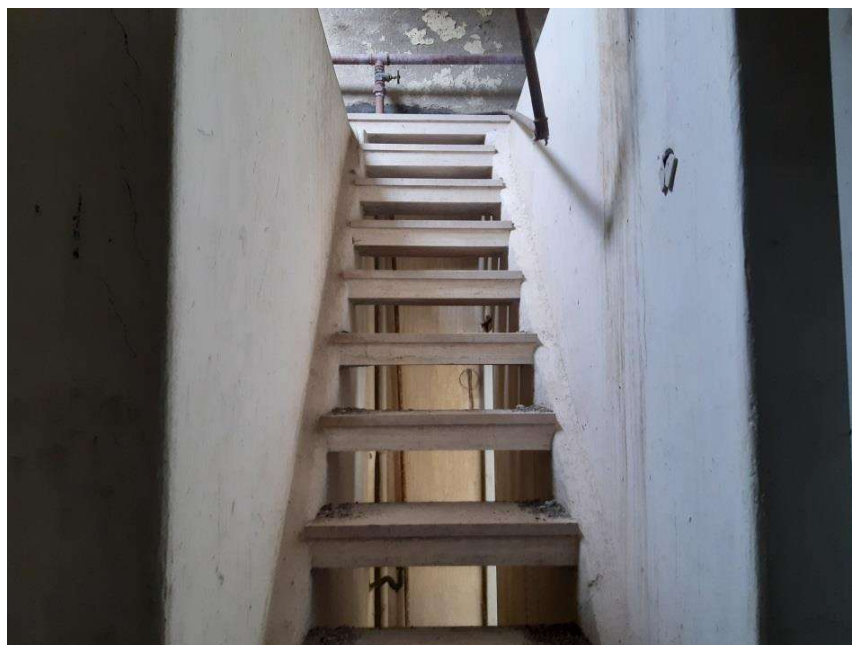

*Tribunale di Viterbo – Ufficio Esecuzioni Immobiliari
Esecuzione R.G.E. n. 115/2019*

Fotografia n. 185

Piano terra. Vano scala adiacente all'edificio della palestra e della tipografia.



Fotografia n. 186

Piano seminterrato. Tipografia. Locale adiacente al vano scala.



*Tribunale di Viterbo – Ufficio Esecuzioni Immobiliari
Esecuzione R.G.E. n. 115/2019*

Fotografia n. 187

Piano seminterrato. Vista del locale che era adibito a tipografia.



Fotografia n. 188

Piano seminterrato. Vista del locale ad "L" interno al fabbricato adibito a tipografia.



Tribunale di Viterbo – Ufficio Esecuzioni Immobiliari
Esecuzione R.G.E. n. 115/2019

Fotografia n. 189

Piano seminterrato. Vista del locale ad “L” interno al fabbricato adibito a tipografia.



Fotografia n. 190

Piano terra. Portico antistante la palestra.



Tribunale di Viterbo – Ufficio Esecuzioni Immobiliari
Esecuzione R.G.E. n. 115/2019

Fotografia n. 191
Piano terra. Vista della palestra.



Fotografia n. 192
Piano terra. Vista dello spogliatoio. In fondo, i servizi igienici.



Tribunale di Viterbo – Ufficio Esecuzioni Immobiliari
Esecuzione R.G.E. n. 115/2019

Fotografia n. 193

Piano terra. Vista del locale ripostiglio adiacente la palestra e lo spogliatoio.



Fotografia n. 194

Piano terra. Vista del locale ripostiglio situato tra la palestra e la Collegiata.



Tribunale di Viterbo – Ufficio Esecuzioni Immobiliari
Esecuzione R.G.E. n. 115/2019

Fotografia n. 195

Cortile esterno. Vista della doppia scalinata che conduce alla statua di San Bernardino.



Fotografia n. 196

Statua in bronzo di San Bernardino.



Tribunale di Viterbo – Ufficio Esecuzioni Immobiliari
Esecuzione R.G.E. n. 115/2019

Fotografia n. 197

Piazzale adibito a campo da gioco. In secondo piano l'edificio della palestra e della tipografia.



Fotografia n. 198

Bosco di querce. Vista del viale centrale longitudinale.



*Tribunale di Viterbo – Ufficio Esecuzioni Immobiliari
Esecuzione R.G.E. n. 115/2019*

Fotografia n. 199
Vista del granaio.



Fotografia n. 200
Vista del granaio. Vano al piano terra.



*Tribunale di Viterbo – Ufficio Esecuzioni Immobiliari
Esecuzione R.G.E. n. 115/2019*

Fotografia n. 201

Vista del granaio. Locale al piano terra.



Fotografia n. 202

Vista del primo manufatto al piano terra.

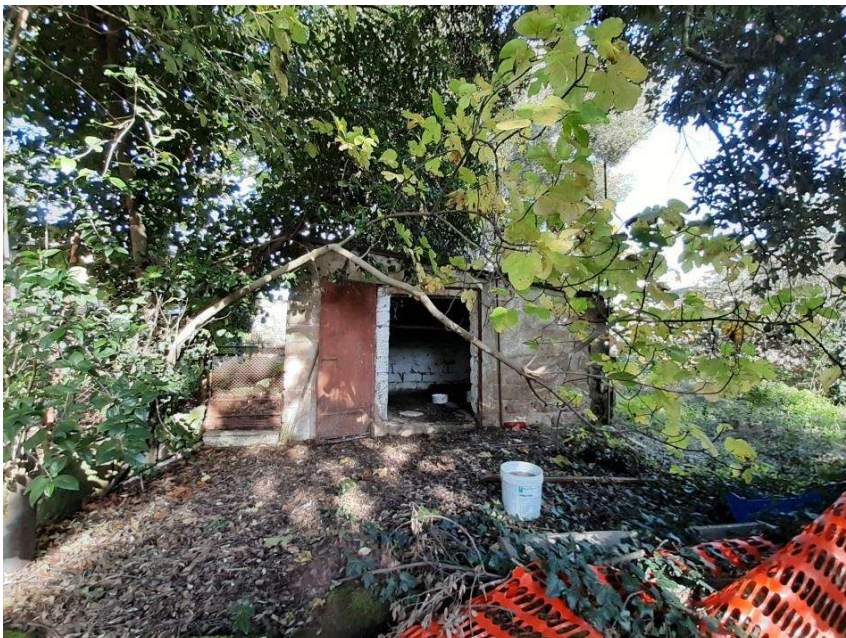

*Tribunale di Viterbo – Ufficio Esecuzioni Immobiliari
Esecuzione R.G.E. n. 115/2019*

Fotografia n. 203

Vista del secondo manufatto al piano terra.



Fotografia n. 204

Vista del terzo manufatto al piano terra.



Tribunale di Viterbo – Ufficio Esecuzioni Immobiliari
Esecuzione R.G.E. n. 115/2019

Fotografia n. 205

Vista del terzo manufatto al piano terra.



Fotografia n. 206

Vista del terzo manufatto al piano terra.



*Tribunale di Viterbo – Ufficio Esecuzioni Immobiliari
Esecuzione R.G.E. n. 115/2019*

Fotografia n. 207

Vista del muro divisorio prossimo alla vasca di irrigazione.



Fotografia n. 208

Vista della vasca di irrigazione.



*Tribunale di Viterbo – Ufficio Esecuzioni Immobiliari
Esecuzione R.G.E. n. 115/2019*

Fotografia n. 209

Vista del muro prossimo alla vasca di irrigazione.



Fotografia n. 210

Vista del manufatto sprovvisto di copertura situato lungo la facciata, dal lato della serra.



*Tribunale di Viterbo – Ufficio Esecuzioni Immobiliari
Esecuzione R.G.E. n. 115/2019*

Fotografia n. 211

Vista della serra.



Fotografia n. 212

Vista del pozzo romano.



*Tribunale di Viterbo – Ufficio Esecuzioni Immobiliari
Esecuzione R.G.E. n. 115/2019*

Fotografia n. 213

Vista dell'ingresso alla cantina.



Fotografia n. 214

Vista dell'ingresso alla cantina.



*Tribunale di Viterbo – Ufficio Esecuzioni Immobiliari
Esecuzione R.G.E. n. 115/2019*

Fotografia n. 215
Cantina. Vista dell'interno.



Fotografia n. 216
Cantina. Vista dell'interno.



*Tribunale di Viterbo – Ufficio Esecuzioni Immobiliari
Esecuzione R.G.E. n. 115/2019*

Fotografia n. 217
Cantina. Vista dell'interno.



Fotografia n. 218
Cantina. Vista dell'interno.



*Tribunale di Viterbo – Ufficio Esecuzioni Immobiliari
Esecuzione R.G.E. n. 115/2019*

Fotografia n. 219
Stalla. Vista dell'interno.



Fotografia n. 220
Manufatto in muratura.

